

## Sede y horario de las ponencias

**Hotel Montarto\*\*\*\*** Baqueira-Beret. Núcleo 1.500  
De 18:00 a 21:00 h.

## Coordinadores



Dr. José Bahillo



Dra. Irene Tarazón

## Programa social

**Miércoles 15.** Cóctel de bienvenida en Hotel Montarto. *Incluido en el curso.*

**Jueves 16.** Carrera slalom + Olla Aranesa en pistas. *Incluido en el curso.*

**Viernes 17.** Cena, sorteo y copa fin de Reunión en La Borda Lobato. *Incluido en el curso.*

## Colaboran



## Tarifas del curso

- Socio afiliado: 160 €
  - SEPEs Jr.<sup>(1)</sup>: 110 €
  - Amigos SEPEs<sup>(2)</sup>: 200 €
  - No socios: 250 €
- Estos precios incluyen:** inscripción al Curso, cena de clausura con una copa el viernes, cóctel de bienvenida, carrera slalom, olla aranesa en pistas.

## ¡PLAZAS LIMITADAS!

Existe la posibilidad de abonar solamente el curso. Contactar con SEPEs.

**Cancelaciones:** antes del 22 de febrero se cobrará un 10 % del precio de la inscripción al curso en concepto de gastos de gestión. Después de esa fecha no habrá devolución.

## Tarifas hotel + esquí. Viajes Baqueira: 973 63 90 00

### 12 - 19 de marzo (7 noches, 6 días de remontes)

- Esquí y alojamiento en hab. doble AD: 632,82 € pers./estancia<sup>(3)</sup>
- Solo alojamiento en hab. doble AD: 441,57 € pers./estancia<sup>(3)</sup>

### 15 - 19 de marzo (4 noches, 3 días de remontes)

- Esquí y alojamiento en hab. doble AD: 371,79 € pers./estancia<sup>(3)</sup>
- Solo alojamiento en hab. doble AD: 256,19 € pers./estancia<sup>(3)</sup>

### 15 - 18 de marzo (3 noches, 2 días de remontes)

- Esquí y alojamiento en hab. doble AD: 268,09 € pers./estancia<sup>(3)</sup>
- Solo alojamiento en hab. doble AD: 189,89 € pers./estancia<sup>(3)</sup>

Consultar más opciones de estancia o de remontes y condiciones de cancelación en Viajes Baqueira.

<sup>(1)</sup> Se considera SEPEs Jr. a los socios de SEPEs menores de 30 años.

<sup>(2)</sup> Consultar en la web de SEPEs las entidades amigas.

<sup>(3)</sup> Se aplicará una tasa turística a todas las estancias que cada persona abonará directamente en el establecimiento. El importe variará en función de la categoría y de los días de estancia.

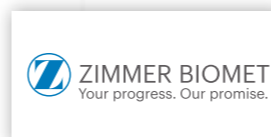

Sociedad Española de Prótesis Estomatológica y Estética

C/ Rey Francisco, 14, 5º Dcha.  
28008 Madrid  
Tel: 91 576 53 40  
Fax: 91 576 91 29  
E-mail: sepes@sepes.org  
Web: www.sepes.org

## Junta Directiva:

Presidente: *Dr. Nacho Rodríguez Ruiz*

Vicepresidentes: *Dra. Loli Rodríguez Andújar*

*Dr. José Mª Medina Casaubón*

Secretario-tesorero: *Dr. Miguel Roig Cayón*

Vocales: *Dra. Ana Mellado Valero*

*Dra. Beatriz Giménez González*

Director web: *Dr. Juan Manuel Liñares Sixto*

**Hazte socio  
¡SEPEs te interesa!**



Descárgate nuestra APP SEPEs SOCIEDAD para estar al día de nuestros cursos



sepes@sepes.org sepes sociedad

www.sepes.org 91 576 53 40



SEPEs

Sociedad Española de Prótesis Estomatológica y Estética

# REUNIÓN DE INVIERNO

BAQUEIRA - BERET

# TRATAMIENTOS INTERDISCIPLINARES

15, 16 y 17 de marzo 2017



Coordinadores:  
**JOSÉ BAHILLO**  
**IRENE TARAZÓN**

MIÉRCOLES

15

marzo

**Plan de tratamiento Ortodoncia-Prostodoncia.** Cómo nos ayudamos en equipo para acabar adecuadamente los casos. Abrir/cerrar espacios, intruir/extruir, microtornillos, restauraciones entre el tratamiento de ortodoncia o al acabar el tratamiento...



**MANUEL RUIZ**

Diagnóstico y planificación 3D. Cómo ver problemas y buscar soluciones prácticas.

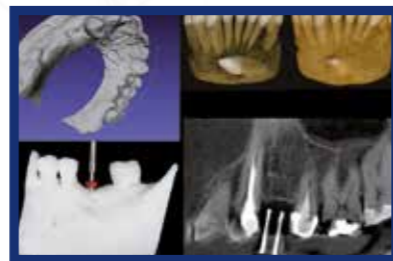

**NACHO FAUS**

Odontología restauradora y Ortodoncia: desde la restauración unitaria a la rehabilitación oral.



**PABLO DE LA CUADRA**

Provisionalización en Ortodoncia: Cómo, Cuándo y Porqué.



**ÁLVARO FERRANDO**

Manejo ortodóntico de la guía anterior previo a la rehabilitación "adhesiva".



JUEVES

16

marzo

**Comunicación entre Periodoncista y Restaurador.** Cómo nos pueden facilitar las cosas los periodoncistas. Tejidos blandos en dientes e implantes, alargamientos, tiempos de espera, conformación de tejido...



**RAMÓN LORENZO Y ALFONSO OTEO**

Cómo puede el periodoncista ayudar al prostodoncista a mejorar los resultados.



**LUIS NART**

Trabajar con referencias: la clave del éxito.



**NACHO GINEBREDA**

Manejo del fracaso en rehabilitación completa (Sesión de plan de tratamiento).



VIERNES

17

marzo

**DSD de principio a fin.** Estudio de la sonrisa, plan de tratamiento integral...



**BRUNO PEREIRA**

Diagnóstico, Planificación e Integración Facial.



**JAVIER PÉREZ**

De la planificación a la ejecución.



**JAIME JIMÉNEZ**

Aplicación de los últimos avances en odontología digital aplicadas al campo de la implantología: Protocolos Clínicos de actuación.

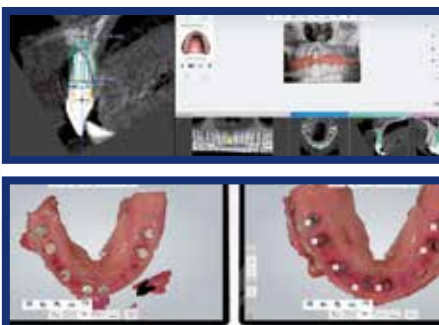

Cóctel de bienvenida en Hotel Montarto. *Incluido en el curso.*



Carrera slalom + olla aranesa en pistas. *Incluido en el curso.*



Cena, sorteo y copa fin de Reunión en La Borda Lobato. *Incluido en el curso.*