

Sábado 1 - Febrero

...+ 1 ponente invitado

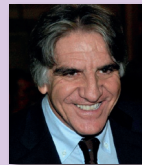

DR. IGNAZIO LOI
Laureato in Medicina e Chirurgia e specializzato in Odontostomatologia e Protesi Dentaria presso l'Università di Cagliari. • Socio Attivo all'Accademia Italiana di Odontoiatria Protetica. • Esercita la libera professione a Cagliari.

B.O.P.T. Un nuevo enfoque para prótesis fija

- Conceptos biológicos en los que se apoya esta metodología.
- Casos cuyo seguimiento a largo plazo demuestra la estabilidad de los resultados estéticos.
- Características geométricas inherentes a las terminaciones marginales y a los perfiles de emergencia.
- Cómo esta metodología puede utilizarse en cualquier situación clínica alcanzando resultados extraordinarios.



TARIFAS DEL CURSO

Hasta el 20 de enero:
Socios: 30 €
SEPEs Jr*: 20 €
Amigos SEPEs**: 75 €
No socios: 150 €

A partir del 20 de enero:
Socios: 60 €
SEPEs Jr*: 40 €
Amigos SEPEs**: 100 €
No socios: 200 €

* Se considera SEPEs Jr. a los socios de SEPEs menores de 30 años.

** Se considera Amigos SEPEs a los socios de SEPA, SECIB, SCOE, SOCE, SEOC, OMD, COEM y COELP

HORARIOS

Viernes, 31 de enero
16:00 - 18:00 h.: conferencias
18:00 - 18:30 h.: ☕
18:30 - 20:30 h.: conferencias

Sábado, 1 de febrero
9:30 - 11:30 h.: conferencias
11:30 - 12:00 h.: ☕
12:00 - 14:00 h.: Dr. Ignazio Loi
14:00 - 16:00 h.: Comida libre
16:00 - 18:00 h.: Dr. Ignazio Loi

INFORMACIÓN SOBRE ALOJAMIENTO

Medical Congress INT
palaciosyhoteles@hispalcon.com
695 50 09 77



Junta Directiva:

Presidente: *Dr. Nacho Rodríguez Ruiz*
Vicepresidentes: *Dra. Loli Rodríguez Andújar* y *Dr. José Mª Medina Casaubón*
Secretario-tesorero: *Dr. Miguel Roig Cayón*
Vocales: *Dra. Ana Mellado Valero* y *Dra. Beatriz Giménez González*
Director web: *Dr. Juan Manuel Liñares Sixto*

Síguenos en:

c/ Rey Francisco 14, 5º Dcha. 28008 Madrid
Tel: 91 576 53 40 Fax: 91 576 91 29
E-mail: sepes@sepes.org - Web: www.sepes.org



SIMPOSIO 2014 VALORES SEPEs

Madrid, 31 enero - 1 febrero

HOTEL MELIÁ CASTILLA. SALÓN TAPICES - c/ CAPITÁN HAYA, 43

ACTUALIZACIÓN EN TRATAMIENTOS ESTÉTICOS

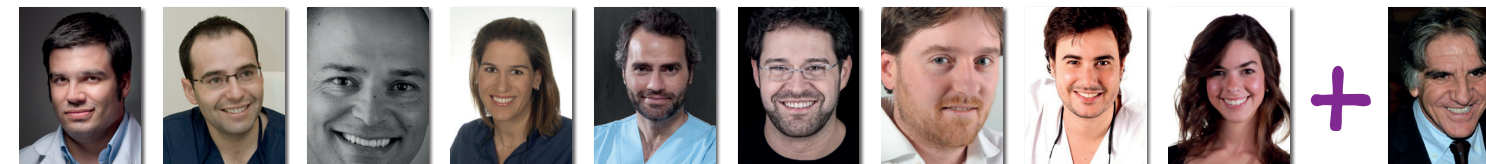

COORDINADORES: DR. CARLOS OTEO MORILLA Y DRA. NATALIA RÁBAGO CERVERA

Viernes 31 - Enero



DR. VICENTE BERBÍS

Miembro del Servicio de Estomatología del Insitut Dexeus (Clínica Bonadex) 9 años. • Formación en estética dental junto al Dr. Tidu Mankoo, Reino Unido. • Affiliate Member EAED. • Práctica exclusiva en odontología restauradora y prostodoncia desde 2001.



Agenesia del Incisivo Lateral Superior: opciones restauradoras

Importancia del Incisivo Lateral Superior (ILS) en el balance de la sonrisa. Consecuencias estéticas de la ausencia del ILS. Toma de decisiones en diversos escenarios restauradores. Tratamientos interdisciplinares en casos con ausencia por agenesia o pérdida temprana del ILS.



DR. RAMÓN GÓMEZ MEDA

Master de Oclusión y Disfunción Temporomandibular. UV • Cursos de Periodoncia e Implantología con estancias clínicas hospitalarias en Europa y EE.UU. • Práctica clínica privada en Ponferrada desde 2001.



Preservación o extracción en el sector anterior

Uno de los dilemas a los que nos enfrentamos es la extracción o preservación de dientes con dudosa predecibilidad. La decisión que tomemos puede cobrar gran importancia a largo plazo. Diagnóstico correcto, evaluación de los riesgos, predecibilidad de nuestras técnicas, deseos y expectativas de nuestro paciente.

9 Valores SEPES... +



DR. DAVID GARCÍA BAEZA

Profesor del Master de Periodoncia UEM. • Colaborador Master de Estética UCM. • Práctica exclusiva en implantología y estética dental en Madrid.



Tratamiento multidisciplinar del sector anterior

Idea general de cómo enfrentarse a un sector tan complicado como es el sector estético. Identificar el problema y valorar todas las opciones de las que disponemos para llegar al mejor resultado funcional y estético. Repasar cuidadosamente todos los pasos para evitar errores que pueden ser cruciales en este sector tan exigente.



DR. RAMÓN ASENSIO

Máster en Operatoria y Estética Dental UIC. • Diploma de Estudios Avanzados UIC. • Profesor colaborador del Máster Universitario en Odontología Restauradora Estética UIC.

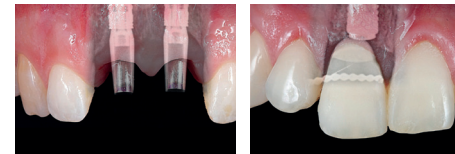

Pónticos ovoides y pilares sin margen como alternativa restauradora en implantes anteriores

Alcanzar resultados óptimos en restauraciones implantosoportadas en la zona estética es todo un reto. Resultados adecuados con ayuda de Pónticos ovoides y Pilares sin margen.

Sábado 1 - Febrero



DRA. EVA BERROETA

Master en Prótesis Bucofacial UCM. • Postgrado de Prótesis Advanced Education in Prosthodontics USC Profesora Colaboradora en Masters de Estética y Periodoncia UCM. • Práctica Privada Exclusiva en Prostodoncia en Bilbao.



Protocolos predecibles para obtener estética en el frente anterior con implantes

Descripción de los distintos protocolos adaptados a las diferentes situaciones clínicas con el objetivo de obtener resultados predecibles funcionales y estéticos tras la extracción de los dientes en el frente anterior. Resultados a los 10 años.



DR. ÓSCAR GONZÁLEZ

Master in Oral Sciences. Univ. Pennsylvania • Periodontal and Perio-Prosthesis Program. Univ. Pennsylvania. • ITI Scholarship. Dpto Prótesis Fija. Univ. Génève • Profesor Postgrado en Periodoncia. UCM. • Práctica privada exclusiva en Periodoncia, Prótesis e Implantes. Clínica Perio, Madrid.



Manejo de complicaciones estéticas

Durante la conferencia, debatiremos sobre algunas alternativas protésicas y quirúrgicas para evitar y/o solucionar complicaciones relacionadas con el frente anterior así como la predictibilidad de las mismas.



DR. FERNANDO REY

Máster Universitario en Periodoncia Avanzada UEM. • Máster en Odontología Estética. UCM. Profesor del Máster de Endodoncia y Odontología Conservadora URJC. • Dictante de cursos de fotografía dental.



Manejo del sector anterior con composites

Revisaremos desde un punto de vista óptico las características dentales y de las resinas compuestas. La fotografía como herramienta imprescindible para la planificación, selección de resinas y análisis de los resultados obtenidos.



DRA. LOLI GALVÁN

Postgrado Especialidad "Advanced Prosthodontics" Uni. of Southern California (USA) • Beca laboratorios Glaxo Wellcome. • Magister en Prótesis Bucofacial en la UCM • Alumna interna departamento de Prótesis en la UEM. • Responsable de Rehabilitación Integral Prostodoncia y Estética en Clínica Recoletos Cuatro, Valladolid.

Transición terapéutica en Rehabilitaciones Estéticas

Protocolos en la fase de planificación y provisionalización. Cómo hacer que un caso complejo sea sencillo desde el principio. Los provisionales, paso clave para obtener el resultado final deseado.

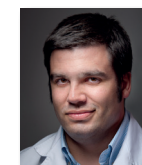

DR. JON GURREA

International Advanced Study Program in Periodontics, UNY. • Clinical Assistant Fellow in Periodontics, UNY. • Profesor invitado del Master de Implantología de la Universidad Europea de Madrid. • Mantiene una práctica privada en Bilbao limitada a pacientes agradables.

Pasos sencillos en toma y transmisión de color en restauraciones indirectas

Cómo tomamos color. Guías de color, modo de utilización, elección de colores y materiales adecuados. Cómo transmitimos color. Información que los técnicos precisan. Pruebas intermedias para igualar el color.

