

Traducción simultánea  

## HORARIO

**Mañana:** 9:30 a 14:00 h.  
**Pausa café:** 11:30 a 12:00 h.  
**Tarde:** 16:00 a 18:00 h.

## SEDE

**Col·legi d'Odontòlegs i Estomatòlegs de Catalunya (COEC)**  
Travessera de Gràcia, 93.  
08006-Barcelona

INSCRIPCIONES EN: [www.sepes.org](http://www.sepes.org)

+ INFO: 91 576 53 40



@SepesSociedad



sepes.sociedad

## TARIFAS

### Hasta el 20 de enero:

- Socio SEPES y EAO: 50 €
- SEPES Jr\*-EAO Jr: 30 €
- Amigos SEPES\*\*: 75 €
- No socios: 100 €
- Estudiantes de Máster en Universidades españolas\*\*\*: 75 €

### Después del 20 de enero:

- Socio SEPES y EAO: 75 €
- SEPES Jr\*-EAO Jr: 50 €
- Amigos SEPES\*\*: 100 €
- No socios: 150 €
- Estudiantes de Máster en Universidades españolas\*\*\*: 100 €

## CANCELACIONES

**Antes del 20 de enero** se cobrará un 10 % de la cuota de inscripción por gastos de gestión.

**Después del 20 de enero** no habrá derecho a devolución.

(\*) Se considera SEPES Jr. a los socios de SEPES menores de 30 años.

(\*\*) Consulta entidades amigas en: [www.sepes.org](http://www.sepes.org)

(\*\*\*) Imprescindible enviar justificante a [inscripciones@sepes.org](mailto:inscripciones@sepes.org)

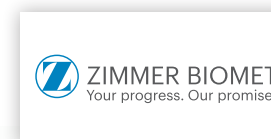

Junior Committee:

José Manuel Navarro  
Stefan Fickl  
Helena Francisco  
Tommie Van de Velde  
Sven Mühlemann  
Katarzyna Gurzawska  
Iva Milinkovic  
Ferruccio Torsello



Comisión VALORES SEPES:

Beatriz Giménez  
David García Baeza  
Carlos Oteo Morilla  
Victoria Sánchez  
Pablo Pavón  
Pablo Ramírez  
Loli Galván



ODONTOLOGÍA INTERDISCIPLINAR

**BARCELONA**  
**4 de febrero 2017**

PONENTES:

Ferruccio TORSELLO • José BAHILLO  
Andre CHEN • Álvaro BLASI • Stefan VANDEWEGHE  
Manuel SANCHO PUCHADES • Sven MÜHLEMANN  
Juanjo ITURRALDE • Luca DE STAVOLA • Herminio GARCÍA  
Tommie Van de VELDE • Carlota SUÁREZ

COORDINADORES:

Dr. José M<sup>º</sup> BARRACHINA y Dr. José Manuel NAVARRO



Evento conjunto





9:30-10:00 h.



**Ferruccio TORSELLO**

Abordaje multidisciplinar para mejorar los resultados en implanto-prótesis.



12:00-12:30 h.



**Stefan VANDEWEGHE**

Soluciones digitales en Implantología.



16:00-16:30 h.



**Luca DE STAVOLA**

Lo que un prostodoncista puede esperar de la reconstrucción de la cresta alveolar.



10:00-10:30 h.



**José BAHILLO**

Rehabilitaciones adhesivas. Paso a paso para el éxito funcional y estético.



12:30-13:00 h.



**Manuel SANCHO PUCHADES**

Tratar el problema de raíz.



16:30-17:00 h.



**Herminio GARCÍA**

Manejo del tejido blando mediante prótesis provisional.



10:30-11:00 h.



**Andre CHEN**

Integración digital completa en rehabilitación sobre implantes.



13:00-13:30 h.



**Sven MÜHLEMANN**

Restauraciones sobre implantes. Cómo la tecnología CAD/CAM cambia el juego.



17:00-17:30 h.



**Tommie Van de VELDE**

Predictibilidad en procedimientos dentales estéticos: abordaje multidisciplinar.



11:00-11:30 h.



**Álvaro BLASI**

Manejo de tratamientos interdisciplinares: cómo afecta la secuencia en el resultado final.

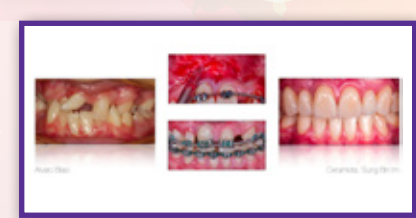

13:30-14:00 h.



**Juanjo ITURRALDE**

Sencillez y predictibilidad en tus tratamientos de blanqueamiento.

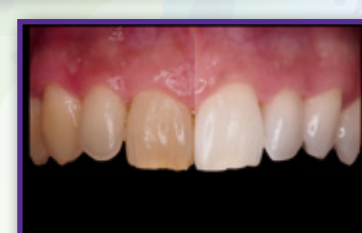

17:30-18:00 h.



**Carlota SUÁREZ**

Manejo de la función en dilemas estéticos.

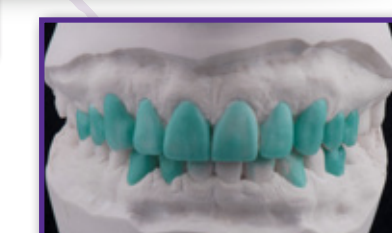

11:30-12:00 h: pausa café en ExpoSEPE