

Webinar ofrecido por:

align™

invisalign | iTero | exocad



Jueves 8 septiembre 21:00 h.

Luis ILZARBE

Vanguardia de odontología restauradora mínimamente invasiva digitalmente guiada.

Gracias a Smile Architect, el último desarrollo del software de planificación del sistema Invisalign Go, es posible planificar el tratamiento restaurador del paciente, integrando en una sola plataforma, el diseño de sonrisa DSD, el diseño de la prótesis y la planificación del movimiento dental.

Esta herramienta innovadora, no solo ayuda al odontólogo general como nunca antes, en la integración de los alineadores transparentes en tratamientos restauradores, sino que también aporta protocolos de comunicación para que nuestros pacientes entiendan como el movimiento dental contribuye de manera determinante en la conservación del sustrato dental en dichos tratamientos, lo que termina siendo una palanca potentísima para la aceptación del tratamiento multidisciplinar orto-restaurativo.

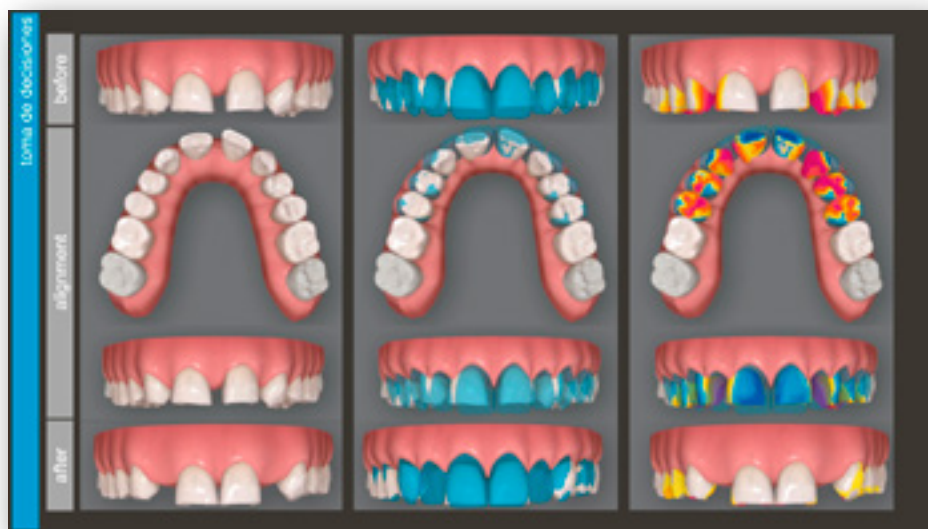
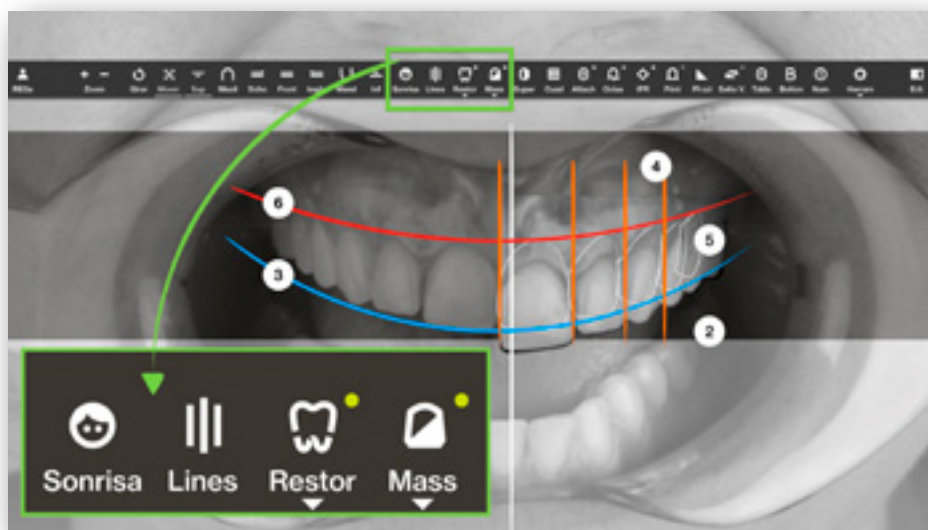

Luis ILZARBE

- Licenciado en Odontología por la Universidad de Valencia
- Máster en Implantología Oral por la Universidad de Paris V y D.U.I en la Universidad de Toulouse Paul Sabatier. ESORIB.
- Experto en prótesis totalmente cerámica. Dr. Pradies (UCM).
- Formación en protocolos de comunicación y odontología digital: acreditación DSD y Skyn Concept).
- Acreditación para Invisalign Go, 1ª promoción, Dr. Javier Lozano (Madrid).
- Práctica privada en Ilzarbe García-Sala clínica odontológica en Valencia, en las áreas de estética, restauradora y rehabilitación oral.

**INSCRIPCIÓN ABIERTA
HASTA EL 6 DE SEPTIEMBRE**

